

# 예배

안내부  
찬양대  
찬양팀  
새벽예배팀  
주차부  
행사지원부  
풍선장식팀  
장식부  
세례부

## 예 배

모든 예배는 안내부터 시작되리

# 안내부 송림/서현



안내부는 예배로 나아오는 성도들을 은혜와 질서가 조화를 이룬 섬김을 통해 예배를 예배되게 하는 부서입니다. 그리스도의 사랑으로 성도들을 섬기며, 어떤 상황과 위치에서도 안내할 수 있는 준비를 갖습니다.



주요사역(활동)	모집분야	사역방법(시간)
<b>송림 주일 예배 안내</b> 1부 / 2부 / 3부 / 4부  <b>수요, 금요일 안내</b>	주일, 주중(수요, 금요일)	주일 1부 06:45 ~ 08:45 주일 2부 08:45 ~ 10:45 주일 3부 10:45 ~ 12:45 주일 4부 12:45 ~ 14:45 수요 오후 6시 55분 ~ 7시 55분 금요일 오후 7시 55분 ~ 8시 55분
<b>서현 주일 예배 안내</b> 1부 / 2부 / 3부 / 4부	주일	주일 1부 06:45 ~ 08:45 주일 2부 08:45 ~ 10:45 주일 3부 10:45 ~ 12:45

## | 문의 |

# 예배 예배의 감격을 더하는 찬양대



찬양대는 매주 주일예배를 찬양으로 섬기고 있습니다.  
주님의 부르심을 따라 영광스러운 예배의 현장에서  
기쁨으로 주님을 찬양하는 공동체입니다.  
이 백성은 내가 나를 위하여 지었나니  
나를 찬송하게 하려 함이니라 (사43:21)



주요사역(활동)	모집분야	사역방법(시간)
<p>주일예배 찬양</p> <p>절기예배 찬양</p>	<p>1부 찬양대원(모든 파트) 3부 찬양대원(모든 파트) &amp; 기악팀(관악기)</p> <p><b>지원자격</b> 세례교인(봉사를 먼저 시작 후 학습/세례 받는 것도 가능), 기악팀은 전공자여야 봉사 가능</p>	<p><b>1부 주일예배</b> 5:40-10:40</p> <p><b>2부 주일예배</b> 7:30-12:00</p> <p><b>3부 주일예배</b> 9:30-14:30</p>

## | 문의 |

고두빈 목사 010-9862-2046

# 예배 예배의 감격을 더하는 찬양팀



주일예배와 수요일예배, 금요일기도회에서 찬양을 섬기고 있는 분당우리교회 찬양팀입니다. 모든 성도님들의 예배의 감격을 더하기 위해 전심으로 주님만을 찬양하고 있습니다.



주요사역(활동)	모집분야	사역방법(시간)
<p>수요일예배 금요일예배 주일예배 싱어팀</p>	<p>수요, 금요, 주일 예배 싱어</p>	<p>1부 주일예배 6:30</p> <p>2부 주일예배 8:50</p> <p>3부 주일예배 10:50</p> <p>매주 토요일 9시 30분-11시 (주일예배 연습)</p>

## | 문의 |

이동선 목사 070-4345-7893

예 배  
은혜로 새벽을 깨우는  
**새벽예배팀**



새벽예배팀은 매일 말씀과 기도를 통해 하나님께  
깊은 교제로 나아가는 새벽예배를 섬기는 팀입니다.  
새벽예배를 통해 하나님께서 부어주시는  
매일의 은혜가 더욱 풍성하게 흘러갈 수 있도록,  
새벽예배팀의 자리로 여러분을 초대합니다.



주요사역(활동)	모집분야	사역방법(시간)
<p>새벽예배 건반 반주 및 자막 봉사</p>	-	-

| 문의 |

박원설 목사 010-2760-8141

# 예 배

## 가장 뜨거운 심장으로 섬기는

### 주차부 송림/서현



주차부는 성도님들이 안전하게 주차하실 수 있도록 안내합니다. 매주 차량의 입차와 출차를 섬기면서, 예수님의 손과 발을 닦고 싶어하는 부서입니다. 주차 안내로 예배를 섬길 수 있음이 기쁨입니다.

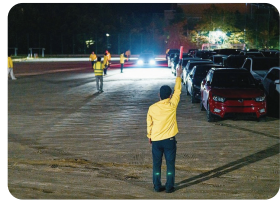

주요사역(활동)	모집분야	사역방법(시간)
송림고등학교 운동장 주차 안내	송림 : 입차 및 출차 안내	1부 06:20 ~ 07:40 2부 08:20 ~ 09:40 3부 10:20 ~ 11:40 4부 12:40 ~ 13:20 수요예배팀 18:50 ~ 19:50 금요예배팀 19:50 ~ 20:50
서현 주차의 흐름과 안전 관리	서현 : 입차 및 출차 안내	1부 06:30 ~ 07:30 (주차세팅) 2부 08:40 ~ 09:30 (1부 출차, 2부 입차) 3부 10:40 ~ 11:30 (2부 출차, 3부 입차) 4부 12:40 ~ 13:20 (3부 출차, 마무리)

### | 문의 |

# 예 배

## 주님의 심정으로 사역을 돕는

# 행사지원부 송림/서현



매주 주일 첫 예배가 시작되기 전 송림고등학교 체육관과 드림센터 예배실에 의자를 셋팅하고, 교회의 주요 행사가 있을 시 행사 셋팅을 지원하는 부서입니다.  
우리가 정리한 의자에서 매주 수백명이 예배를 드리고, 은혜를 받고 계십니다.



주요사역(활동)	모집분야	사역방법(시간)
<p><b>송림</b> 체육관 셋팅 및 교회 행사 지원</p>	<p>체육관 셋팅 주일 행사 지원</p>	<p>행사지원시 주일 1부 예배 전 (06:00-07:00)</p>
<p><b>서현</b> 예배실 의자 정리 주일 행사 지원</p>	-	<p>행사지원시 주일 1부 예배 전 (06:00-07:00)</p>

### | 문의 |

송림 지원일 목사 010-8861-0144 / 서현 박찬우 목사 010-2820-1318

# 예 배

## 환대의 미소를 담아내는 풍선장식팀



교회의 사역과 주일학교 행사시 송림과 드림센터를  
풍선으로 아름답게 꾸밉니다.  
이 사역을 통해 교회를 방문하시는 모든 분들이  
주님의 환대를 경험하실 줄 믿습니다.



주요사역(활동)	모집분야	사역방법(시간)
교회사역 지원	풍선 데코레이션	사역이 있을 시

| 문의 |

지원일 목사 010-8861-0144

예 배  
장식은 곧 예배의 표현입니다.

## 장식부



장식부는 고난주간, 부활주일, 추수감사주일, 성탄절 외 기타 교회행사시 절기와 행사의 의미가 잘 담기도록 기도하며 장식을 준비합니다.  
장식은 성도님들에게 예배의 은혜를 더 깊이 경험하게 하며 절기에 대한 감사를 고백하는 도구로 쓰임받고 있습니다.



주요사역(활동)	모집분야	사역방법(시간)
송림 본당과 드림센터 1층 절기 장식	-	절기 및 행사시 장식

| 문의 |

정구연 전도사 010-6228-0515

# 예 배

## 신앙고백의 감격!

# 세례부



교회에 첫발을 내딛고 신앙생활을 시작한 성도가  
하나님과 교회 앞에 자신의 믿음을 고백하는  
세례식을 섬깁니다.  
장년 학습, 입교, 세례식과 유아세례식이  
은혜롭게 진행될 수 있도록 돕고 있습니다.



주요사역(활동)	모집분야	사역방법(시간)
<p>상/하반기 장년 학습, 입교, 세례식</p> <p>상/하반기 유아세례식</p>	<p>장년세례팀 유아세례팀</p>	<p><b>장년세례팀 :</b> 세례교육(토요일 오후) 2회, 당일 예식(수요일예배)</p> <p><b>유아세례팀 :</b> 세례교육(토요일 오후) 2회, 당일 예식(주일 1-3부)</p>

| 문의 |

박민성 목사 010-3102-3655